www.gitaregitim.net

Gel Barışalım Artık

Sertab Erener

Notasyon: Musa Çetiner

Söz ve Müzik: Sezen Aksu

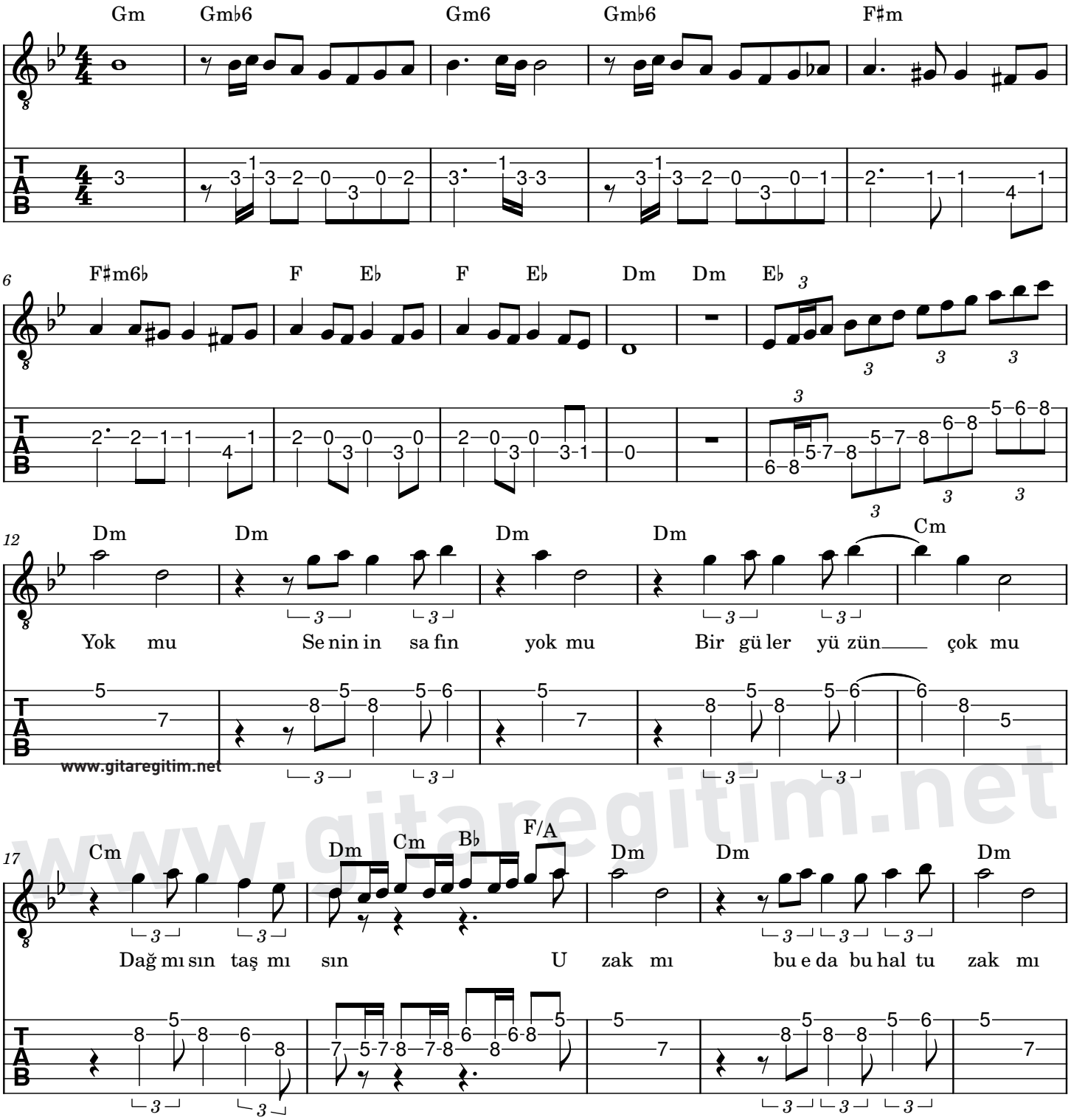

www.gitaregitim.net

22 Dm Cm Cm Dm Cm B♭ F/A

Hak mı sın ba na ya sak mı Dost mu sun düş man mı sın İ ki

26 Gm Cm Gm Dm F E♭

gö züm se ne ler ge çi yor Gö nül ek ti ği ni bi çi yor Bi se lam. lüt_ fet bu ne

31 F E♭ F E♭ Dm D7 Gm Cm

çok_ has_ ret Gel ba rı şa lım ar tık___ Can ö züm ba har gel_ di Dal la

36 Gm Dm F E♭ F E♭ F E♭

rı ki raz bas_ tı Ye di kat_ el___ ler ya kı nım. ol___ du Gel ka vu şa lım ar___

41 Dm

tık

www.gitaregitim.net